

IZMJENE I DOPUNE PROSTORNOG PLANA UREĐENJA OPĆINE PUČIŠĆA

INFRASTRUKTURNI SUSTAVI 2.b. ENERGETSKI I VODNOSPOSODARSKI SUSTAV MJ. 1:25000

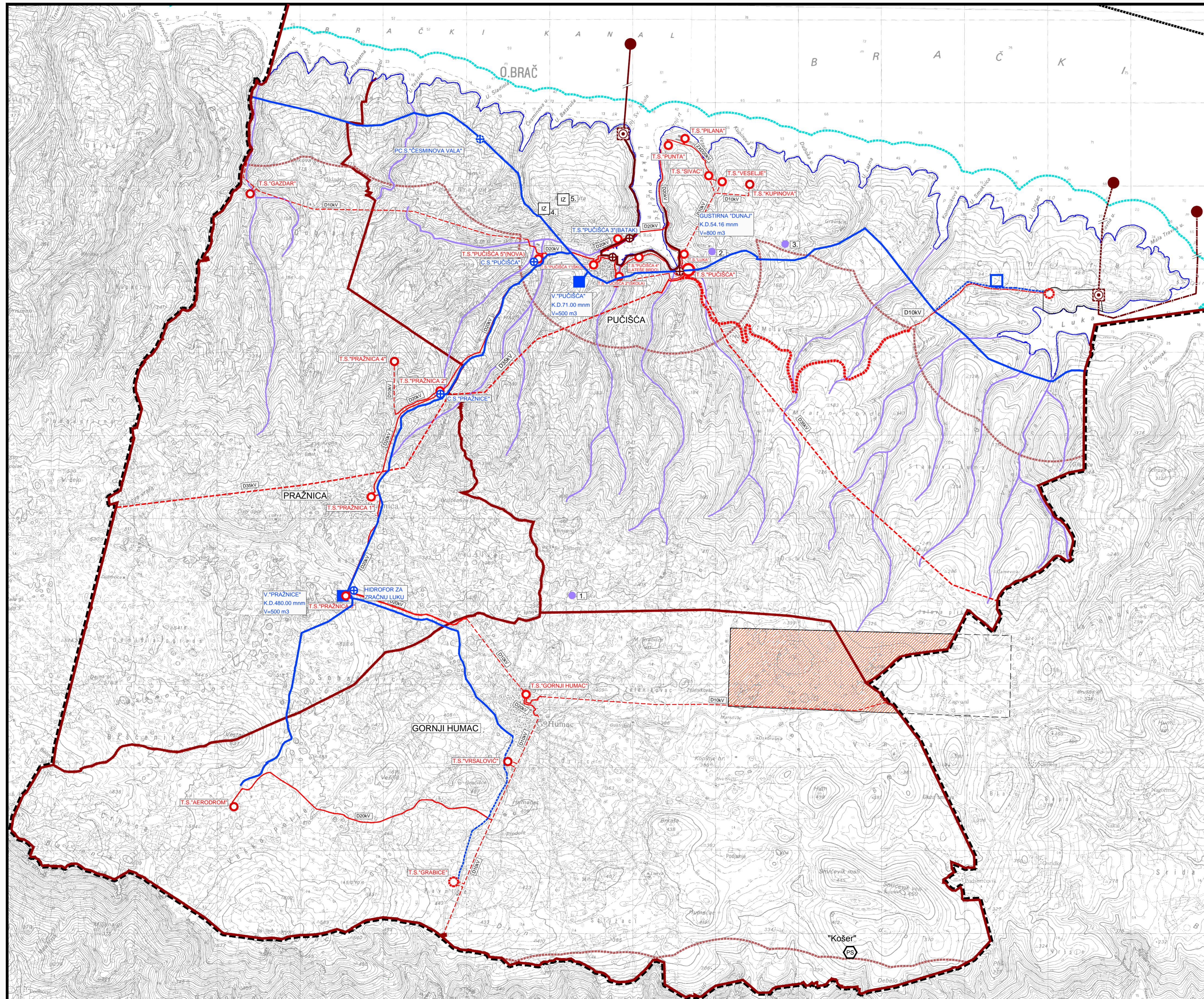

GRANICE

- OBUHVAT PROSTORNOG PLANA
- GRANICA NASELJA
- OBALNA CRTA
- PODRUČJE OGRANIČENJA OBALNOG MORA 300 m OD OBALNE CRTE
- PODRUČJE OGRANIČENJA 1000 m OD OBALNE CRTE

ELEKTROOPSKRBA

TRANSFORMATORSKA I RASKLOPNA POSTROJENJA

- | Postojeće | Planirano | |
|-----------|-----------|--|
| | | TRANSFORMATORSKA STANICA 35/10 kv (samostojeća izvedba) |
| | | TRANSFORMATORSKA STANICA 10/0,4 kv (samostojeća izvedba) |
| | | TRANSFORMATORSKA STANICA 10/0,4 kv (stupna izvedba) |

ELEKTROPRIENOSNI UREDAJI

- | Postojeće | Planirano | |
|-----------|-----------|--------------------------------|
| | | DALEKOVOD 35 kv (kabelski vod) |
| | | DALEKOVOD 35 kv (zračni vod) |
| | | DALEKOVOD 20 kv (kabelski vod) |
| | | DALEKOVOD 10 kv (kabelski vod) |
| | | DALEKOVOD 10 kv (zračni vod) |

POTENCIJALNO PODRUČJE ZA SUNČANU ELEKTRANU



VODNOSPOSODARSKI SUSTAV

KORIŠTENJE VODA - VODOOPSKRBA

- | Postojeće | Planirano | |
|-----------|-----------|-------------------------------|
| | | VODOSPREMA |
| | | CRPNA STANICA |
| | | MAGISTRALNI OPSKRBNI CJEVOVOD |
| | | OSTALI VODOOPSKRBNI CJEVOVODI |

UREĐENJE VODOTOKA I RIJEKA

- | Postojeće | Planirano | |
|-----------|-----------|--|
| | | GUSTIRNE I LOKVE
1. Lokva Glogovica, 2. Gustirna i put do gustirne "Donaj"
3. Teren uz dvije lokve - pojilišta, 4. Lokva - pojilište, 5. Bunar |
| | | BUJIČNI VODOTOCI |

ODVODNJA OTPADNIH VODA

- | Postojeće | Planirano | |
|-----------|-----------|---------------------------------------|
| | | UREĐAJ ZA PROČIŠĆAVANJE OTPADNIH VODA |
| | | ISPUST OTPADNIH VODA |
| | | CRPNA STANICA |
| | | GLAVNI DOVODNI KANAL (KOLEKTOR) |
| | | VARIJANTA PODMORSKOG ISPUSTA |

OBRADA, SKLADIŠTENJE I ODLAGANJE OTPADA

- | Postojeće | Planirano | |
|-----------|-----------|---|
| | | PRETOVARNA STANICA BRAČ (PS BRAČ "KOŠER") |



Županija:	SPLITSKO-DALMATINSKA
Općina:	OPĆINA PUČIŠĆA
Naziv prostornog plana:	IZMJENE I DOPUNE PROSTORNOG PLANA UREĐENJA OPĆINE PUČIŠĆA
Naziv kartografskog prikaza:	INFRASTRUKTURNI SUSTAVI - ENERGETSKI I VODNOSPOSODARSKI SUSTAV
Broj kartografskog prikaza:	2.b.
Mjerilo kartografskog prikaza:	1:25000
Odluka o izradi izmjena i dopuna PPUO Pučića Službeni glasnik Općine Pučića: br. 3/15.	Odluka predstavničkog tijela o donošenju plana: Službeni glasnik Općine Pučića: br. 2/16.
Javna rasprava (datum objave): 08. prosinca 2015. 129. prosinca 2015. (obavijest o produženju) "Slobodna Dalmacija", oglasne ploče Općine Pučića, mrežne stranice Općine Pučića, Ministarstva graditeljstva i prostornog uređenja i Splitsko-dalmatinske županije	Javni uvid održan: od: 14. prosinca 2015. do: 05. siječnja 2016.
Pečat tijela odgovornog za provođenje javne rasprave:	Odgovorna osoba za provođenje javne rasprave: MARINO KAŠTELAN, ing.et.
Suglasnost na plan prema članku 108. Zakona o prostornom uređenju ("Narodne novine" br. 153/13.) broj suglasnosti klasa: 350-02/16-1/15 Urb. broj: 531-05-16-2 datum: 23. veljače 2016.	
Pravna osoba/tijelo koje je izradilo plan:	URBOS d.o.o. SPLIT Biro za prostorno planiranje, urbanizam i zaštitu okoliša
Pečat pravne osobe/tijela koje je izradilo plan:	Odgovorna osoba: MAJA MADIRACA, dipl. oec.
Odgovorni voditelj:	GORDANA RADMAN, dipl. ing. arh.
Stručni tim u izradi plana: 1. GORDANA RADMAN, dipl. ing. arh. 2. MAJA MADIRACA, dipl. oec. 3. dr.sc. ZORAN RADMAN, prof. polit. 4. IVANA BUBIĆ, univ. spec. oec.	5. LARISA BAČIĆ, dipl. ing. grad. 6. JELENA BOROTA, dipl. ing. arh. 7. MISLAV MADIRACA, stud. oec. 8. ANA PASTUOVIĆ, mag. ing. aedif.
Pečat predstavničkog tijela:	Predsjednik predstavničkog tijela: STJEPAN KUSANOVIĆ, v.r. Istovjetnost ovog prostornog plana s izvornikom ovjera: (ime, prezime i potpis)
Pečat nadležnog tijela:	